

Cette brochure vous est envoyée par :



En partenariat avec Thermo Fisher Scientific

Asthme et allergies sous-jacentes

Etablissez le lien

Les tests sanguins d'allergie vous aident à identifier les déclencheurs de l'allergie et à en diminuer l'exposition pour améliorer le bien-être de vos patients.

Pour en savoir plus sur la prise en charge d'un patient allergique, connectez-vous à www.diagnosticallergie.fr

Références : 1. Arbes SJ, Jr., et al. *J Allergy Clin Immunol.* 2007;120:1139-45. 2. Allen-Ramey F, et al. *J Am Board Fam Pract.* 2005;18:434-9. 3. Host A, et al. *Allergy.* 2000;55:600-8. 4. Simpson A, et al. *J Allergy Clin Immunol.* 2005;116:744-9. 5. Stoltz DJ, et al. *Clin Exp Allergy.* 2013;43:233-41. 6. Ciprandi G, et al. *Eur Ann Allergy Clin Immunol.* 2008;40:77-83. 7. Petersson CJ, et al. Sensitization profile in undiagnosed children with skin and respiratory allergy-like symptoms in primary care. Abstract presented at WAO, Buenos Aires, Argentina 6-10 December 2009. 8. Morgan WJ, et al. *N Engl J Med.* 2004;351:1068-80. 9. Szefler S, et al. *New Engl J Med.* 2000;343:1054-63. 10. Halken S, et al. *J Allergy Clin Immunol.* 2003;111:169-76. 11. Adapted from Duran-Tauleria E, et al. *Allergy.* 2004;59 Suppl 78:35-41. 12. Adapted from Niggemann B, et al. *Pediatr Allergy Immunol.* 2008;19:325-31. 13. Eigenmann PA, et al. *Pediatr Allergy Immunol.* 2013;24:195-209.

thermoscientific.com/phadia

© 2016 Thermo Fisher Scientific Inc. Tous droits réservés.

IDDALL95_03/2016

Thermo
SCIENTIFIC
A Thermo Fisher Scientific Brand

SBL BIO
BIOLOGIE MÉDICALE

Thermo
SCIENTIFIC

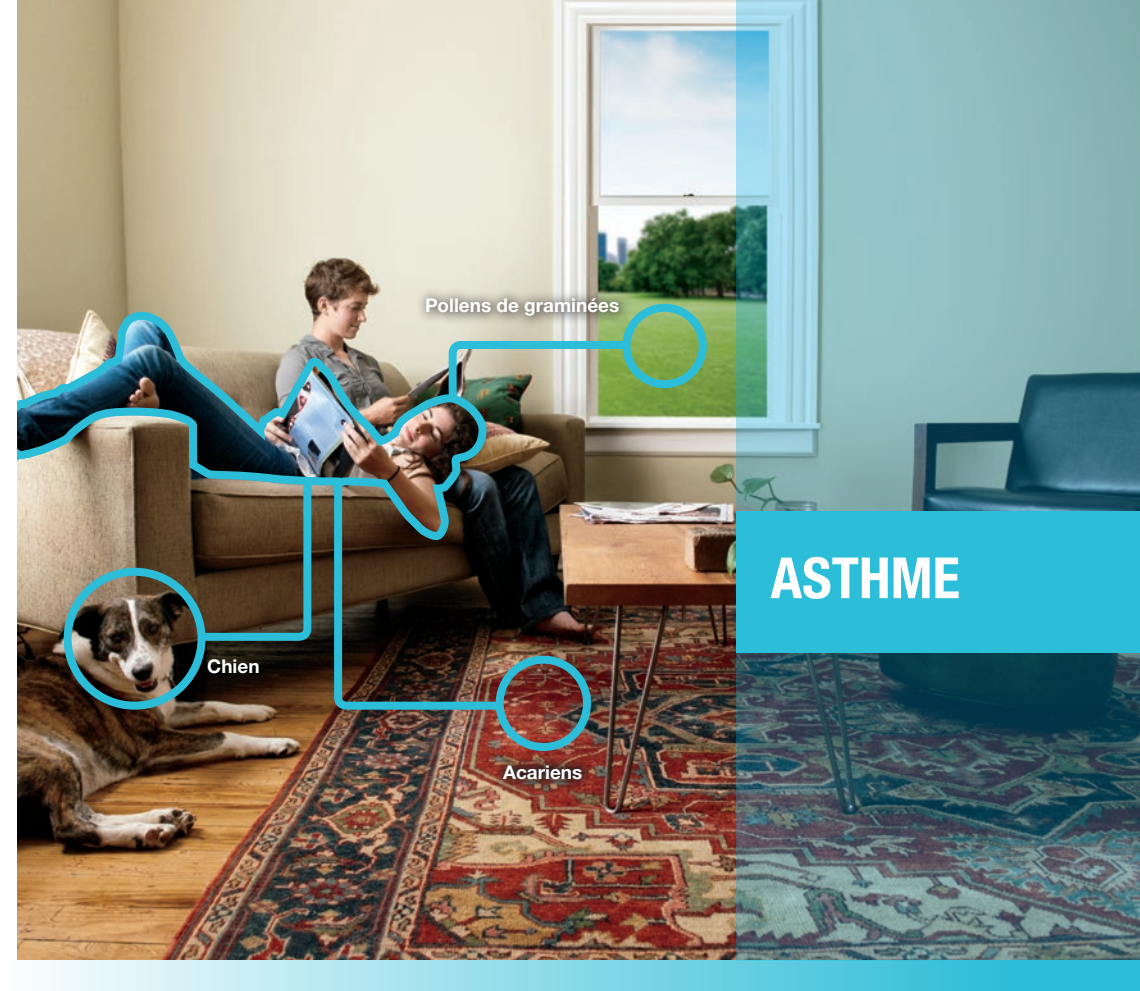

Julie va avoir une crise d'asthme

et elle ne saura pas pourquoi

Etablissez le lien entre asthme et allergie

La majorité des patients asthmatiques souffrent d'allergie¹⁻³

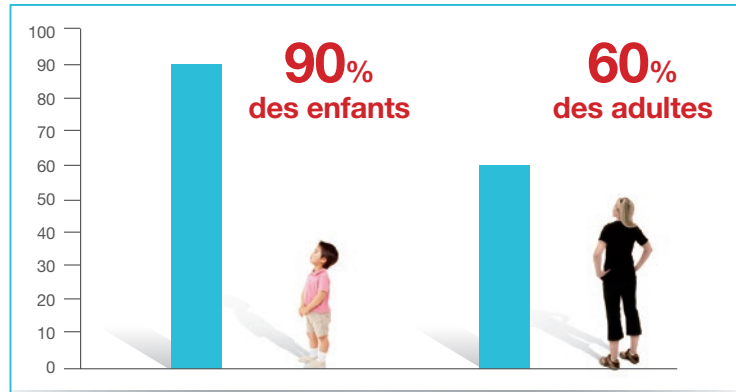

Les allergènes respiratoires peuvent avoir des effets combinés sur les symptômes^{4,5}

Jusqu'à 80 % des patients allergiques sont sensibilisés à plusieurs allergènes, en moyenne à 3 allergènes^{6,7}

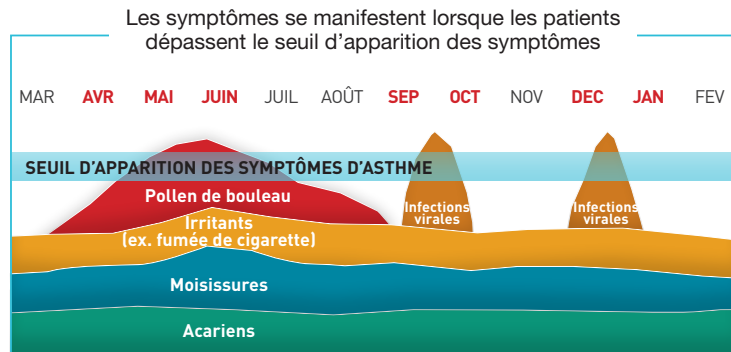

Une réduction du niveau d'exposition aux allergènes améliore le contrôle de l'asthme⁸⁻¹⁰

Une diminution de l'exposition peut être aussi efficace pour réduire les symptômes qu'un traitement par corticostéroïdes inhalés^{8,9}

Les tests sanguins d'allergie améliorent l'efficacité du diagnostic

Les tests d'IgE spécifiques associés à l'histoire clinique confortent le diagnostic d'exclusion ou de confirmation de l'allergie et aident à identifier les allergènes^{11,13}

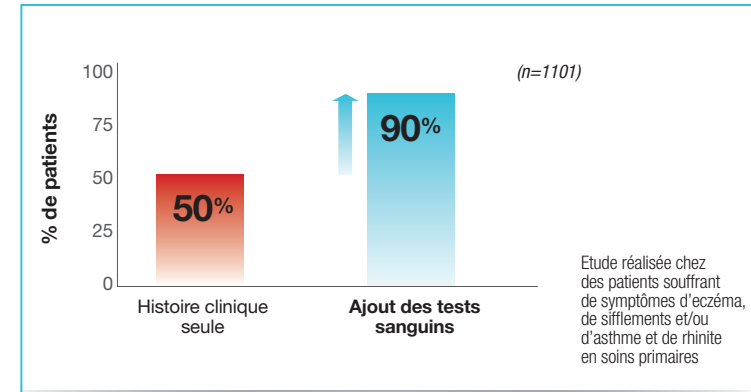

EXEMPLES DE PRESCRIPTION

Pour dépister une allergie

André Martin
Médecin de la Société de Médecine de France
15 avenue des Champs
92000 Nanterre
Tél. 01 30 20 00 00
Fax. 01 30 20 00 00
T0 1 30210 4

Enfant Hugo V.
le 20 mars 2016.

Tests de dépistage :

- allergie respiratoire
- allergie alimentaire

[Signature]

En son absence et en cas d'urgence, appeler le 15.
Niveau de soins secondaires, le médecin qui traitera sera désigné en priorité.

Pour rechercher les allergènes en cause

Docteur André Martin
Médecin de la Société de Médecine de France
15 avenue des Champs
92000 Nanterre
Tél. 01 30 20 00 00
Fax. 01 30 20 00 00
T0 1 30210 4

Enfant Hugo V.
le 20 avril 2016.

IgE spécifiques :

- ct acariens
- ct chat
- gs graminées
- ms moisissures
- fb blanc d'oeuf
- fl lait de vache

[Signature]

En son absence et en cas d'urgence, appeler le 15.
Niveau de soins secondaires, le médecin qui traitera sera désigné en priorité.